

# ARCHITEKTURPITBAU

Architektur Pitbau Anstalt Bergstrasse 4 9497 Triesenberg T +423 / 262 30 93 F +423 / 262 60 45 architektur@pitbau.li www.pitbau.li

## Überbauung Rietli

Projektadresse: Rotenbodenstrasse Parz. 1516 9497 Triesenberg  
 Bauherr: Stephan Gassner Farabodastrasse 40 9497 Triesenberg  
 Projekt Nr.: 1448  
 Höhenkote: 910.63 m.ü.M.  
 Zone: WG  
 Gefahrenzone: blau

## GRUNDRISS

E6  
M1:100

Plan Nr.: 3.1.1  
 Datum: 29.06.2016  
 Gez.: rbu  
 Planformat: DinA1 / 0.5m<sup>2</sup>

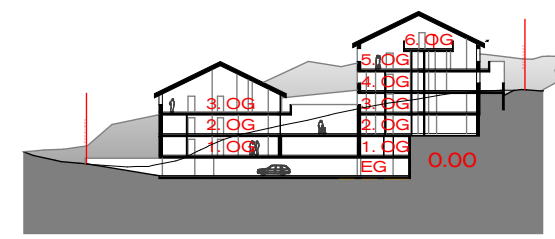
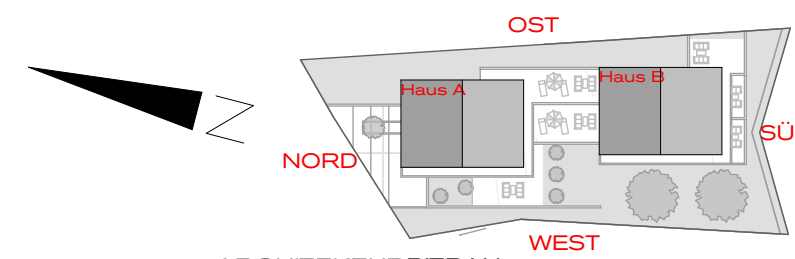

Architekt: ARCHITEKTURPITBAU  
 Bergstrasse 4  
 9497 Triesenberg

Triesenberg / Datum / Unterschrift

Bauherr: Stephan Gassner  
 Farabodastrasse 40  
 9497 Triesenberg

Triesenberg / Datum / Unterschrift

Behörde: Amt für Bau und Infrastruktur (ABI)  
 Städtle 38  
 Postfach 684  
 9490 Vaduz

Vaduz / Datum / Unterschrift

Bestand Studie Vorprojekt Baueingabe Werkplan  
 Neubau Umbau Abbruch

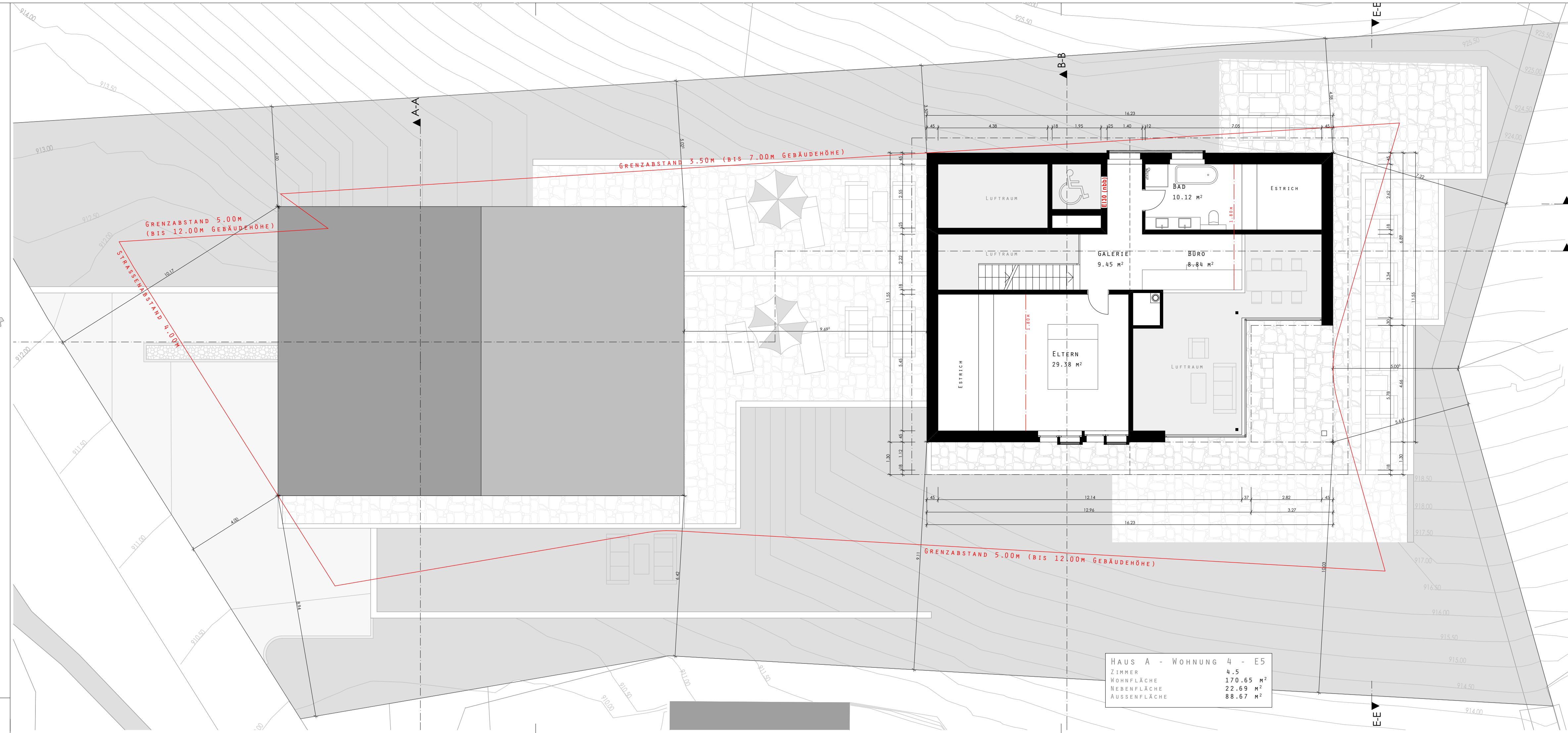

HAUS A - WOHNUMG 4 - E5	
ZIMMER	4.5
WOHNFLÄCHE	170.65 m <sup>2</sup>
NEBENFLÄCHE	22.69 m <sup>2</sup>
AUSSENFLÄCHE	88.67 m <sup>2</sup>

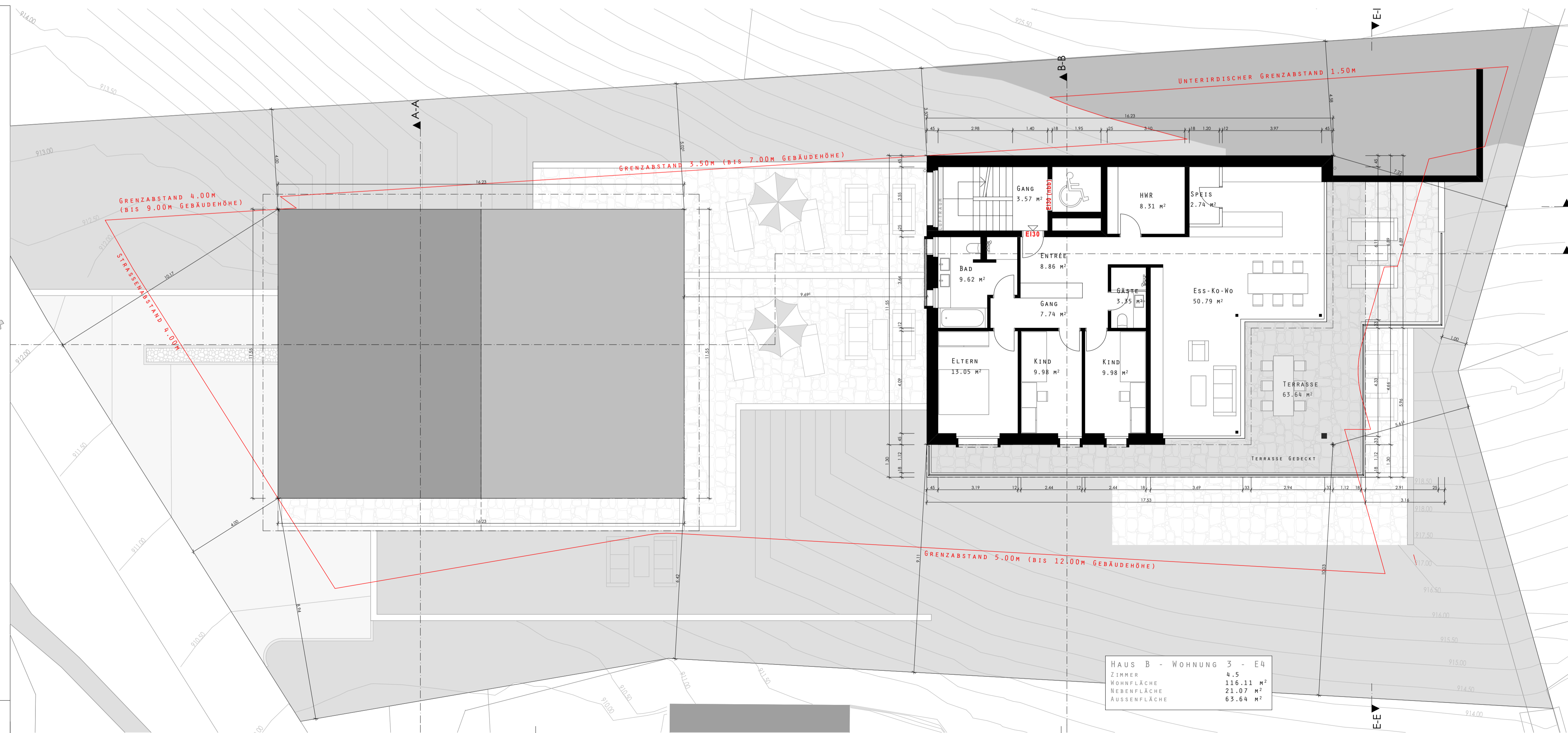
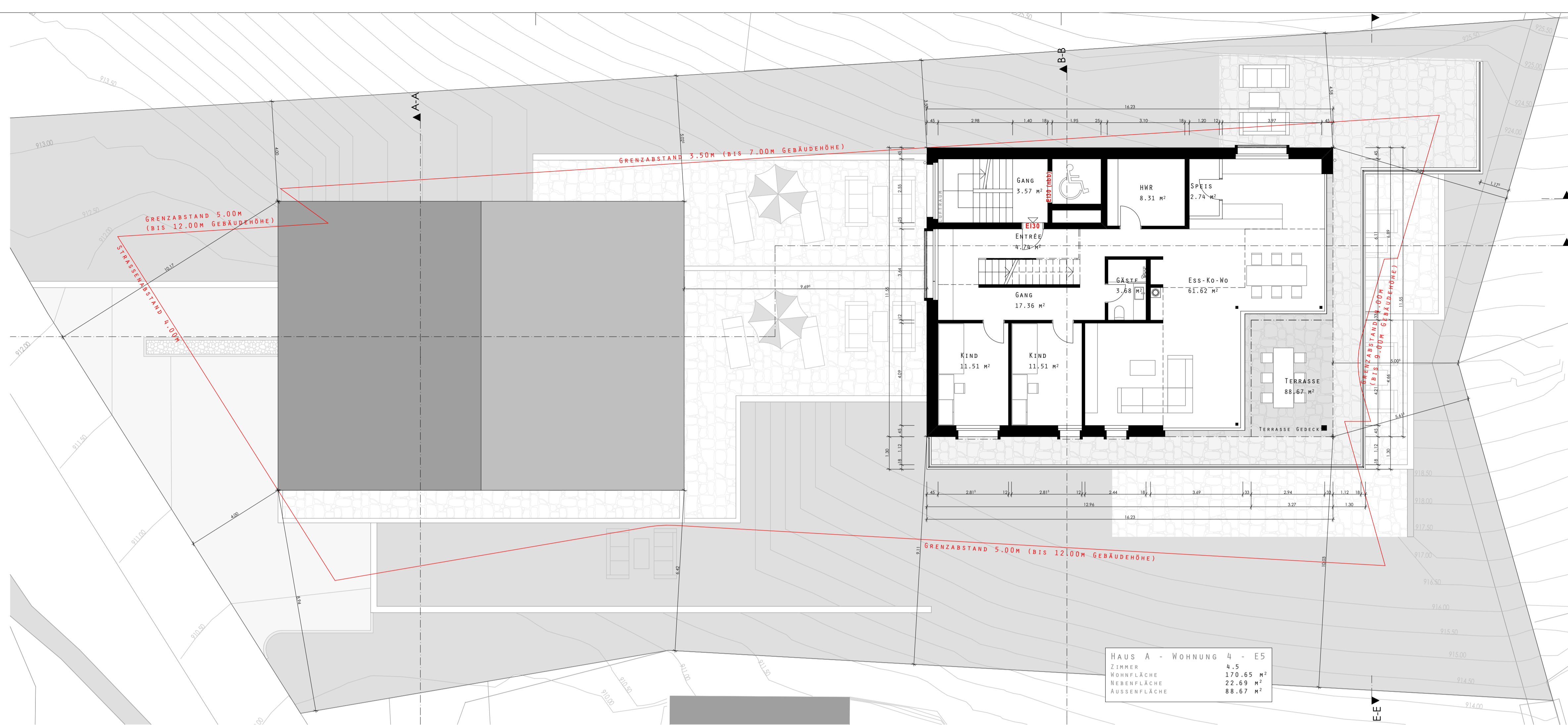

# ARCHITEKTURPITBAU

Architektur Pitbau Anstalt Bergstrasse 4 9497 Triesenberg T +423 / 262 30 93 F +423 / 262 60 45 architektur@pitbau.li www.pitbau.li

## Überbauung Rietli

Projektadresse: Rotenbodenstrasse 1516 9497 Triesenberg  
 Bauherr: Stephan Gassner Farabodastrasse 40 9497 Triesenberg  
 Projekt Nr.: 1448  
 Höhenkote: 910.63 m.ü.M.  
 Zone: WG  
 Gefahrenzone: blau

## GRUNDRISS

E4 + E5  
 M1:100

Plan Nr. 3.1.2  
 Datum 29.06.2016  
 Gez. rbu  
 Planformat DinA1 / 0.5m<sup>2</sup>

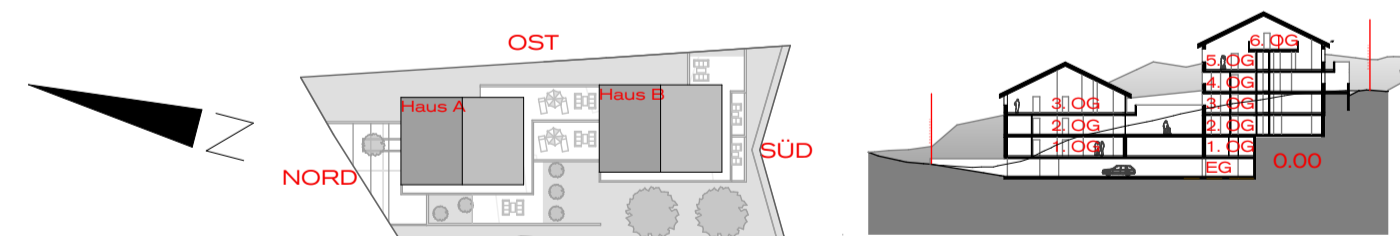

Architekt ARCHITEKTURPITBAU  
 Bergstrasse 4  
 9497 Triesenberg

Triesenberg / Datum / Unterschrift

Bauherr Stephan Gassner  
 Farabodastrasse 40  
 9497 Triesenberg

Triesenberg / Datum / Unterschrift

Behörde Amt für Bau und Infrastruktur (ABI)  
 Stadtle 3B  
 Postfach 684  
 9490 Vaduz

Vaduz / Datum / Unterschrift

# ARCHITEKTURPITBAU

Architektur Pitbau Anstalt Bergstrasse 4 9497 Triesenberg T +423 / 262 30 03 F +423 / 262 60 45 architektur@pitbau.li www.pitbau.li

## Überbauung Rietli

Projektadresse: Rotenbodenstrasse Parz. 1516 9497 Triesenberg  
 Bauherr: Stephan Gassner Farabodastrasse 40 9497 Triesenberg  
 Projekt Nr.: 1448  
 Höhenkote: 910.63 m.ü.M.  
 Zone: WG  
 Gefahrenzone: blau

## GRUNDRISS

E2 + E3  
 M1:100

Plan Nr. 3.1.3  
 Datum 29.06.2016  
 Gez. rbu  
 Planformat DinA1 / 0.5m<sup>2</sup>

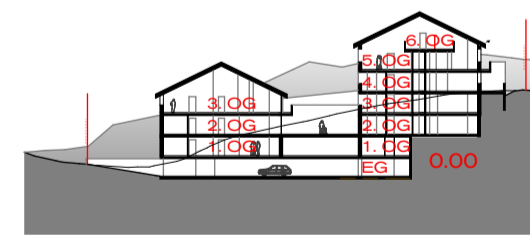
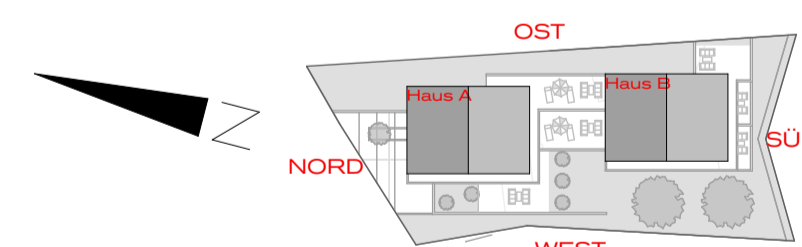

Architekt: ARCHITEKTURPITBAU Bergstrasse 4 9497 Triesenberg

Triesenberg / Datum / Unterschrift

Bauherr: Stephan Gassner Farabodastrasse 40 9497 Triesenberg

Triesenberg / Datum / Unterschrift

Behörde: Amt für Bau und Infrastruktur (ABI) Stadtle 3B Postfach 684 9490 Vaduz

Vaduz / Datum / Unterschrift

Bestand Studie Vorprojekt **Baueingabe** Werkplan  
 Neubau Umbau Abbruch

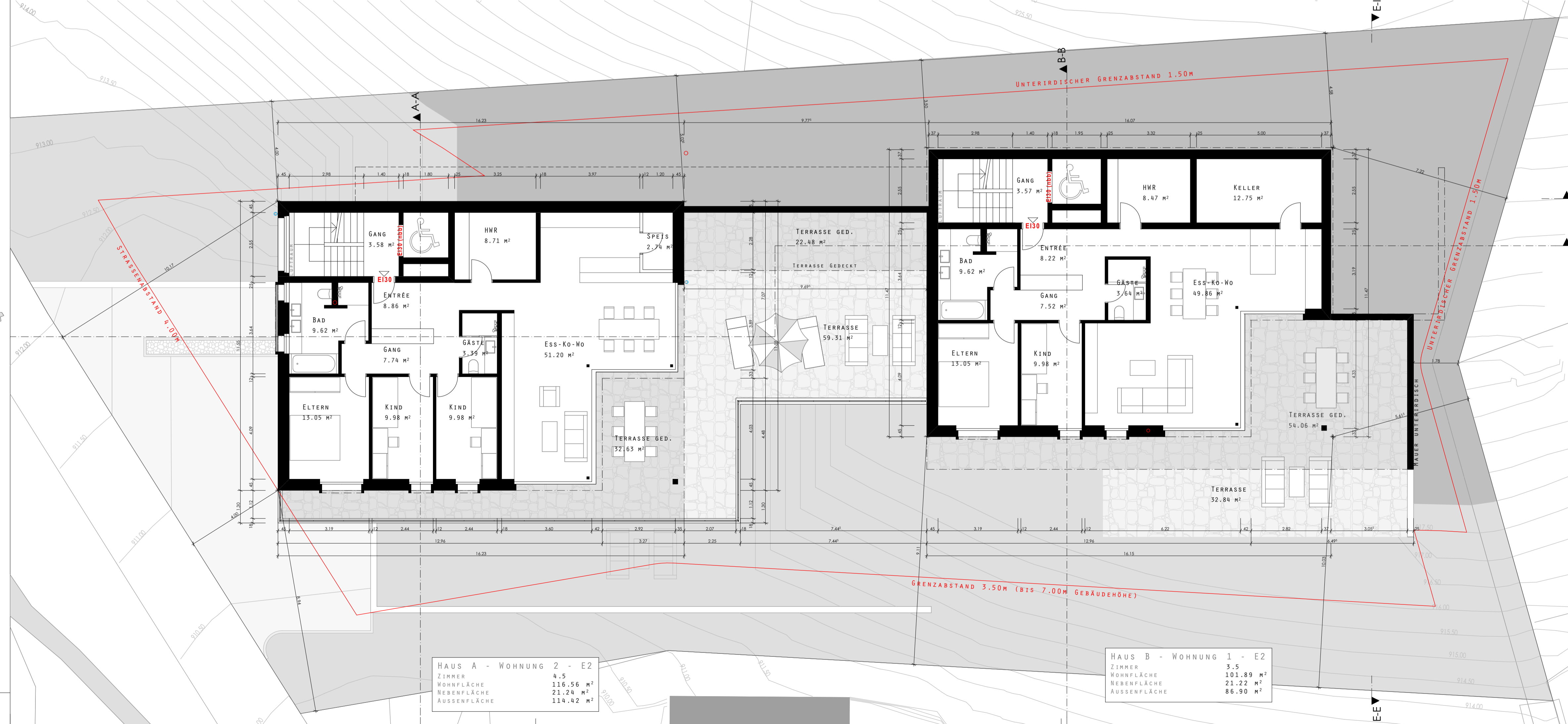
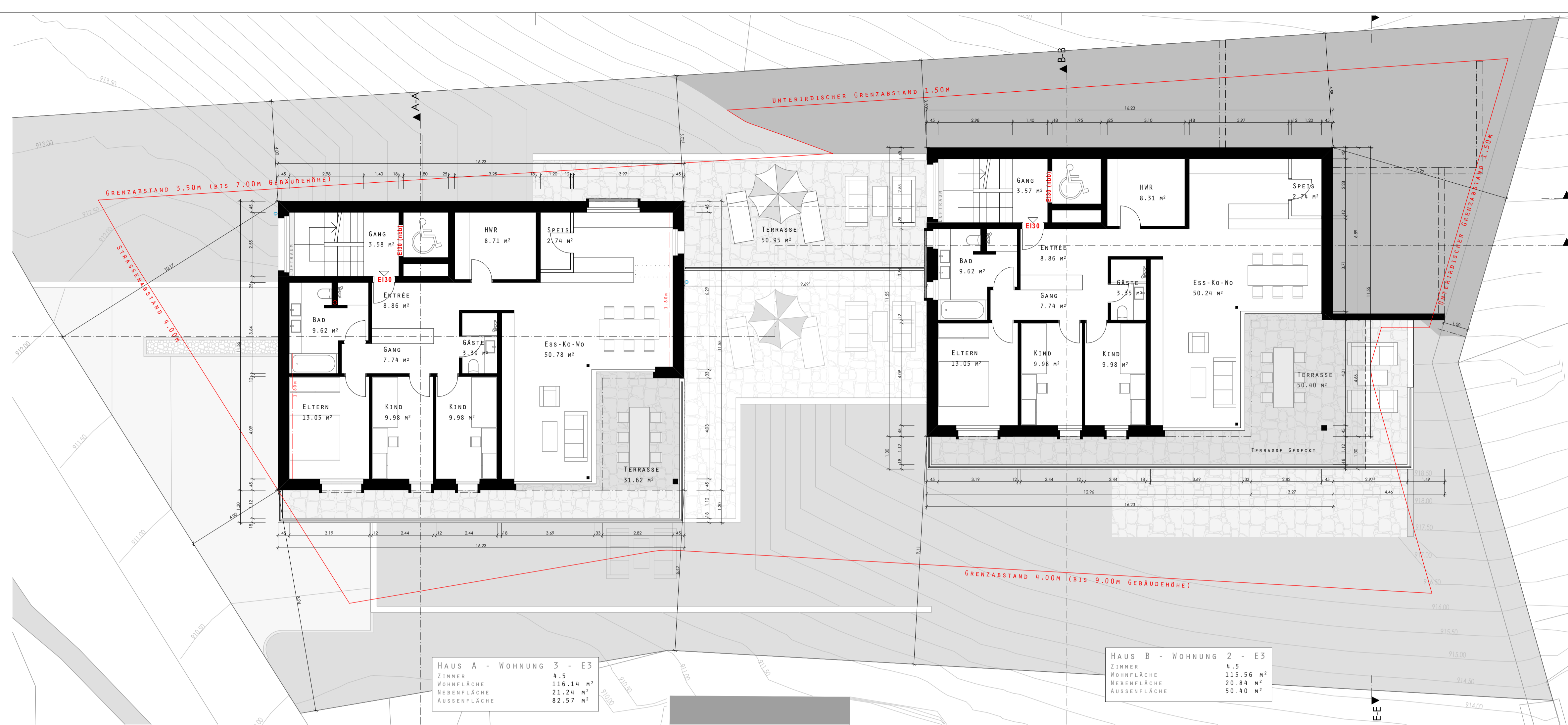

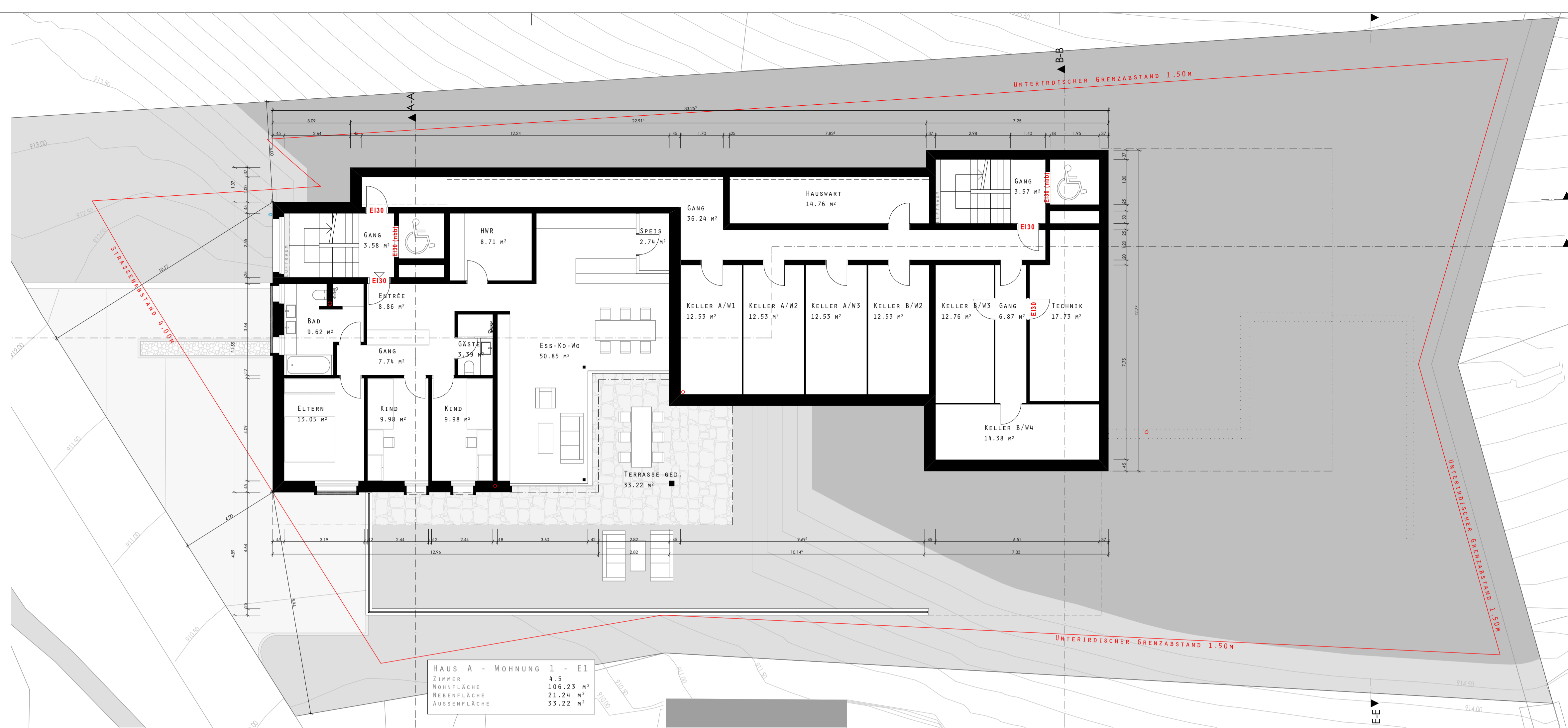

# ARCHITEKTURPITBAU

Architektur Pitbau Anstalt Bergstrasse 4 9497 Triesenberg T +423 / 262 30 93 F +423 / 262 60 45 architektur@pitbau.li www.pitbau.li

## Überbauung Rietli

Projektadresse: Rotenbodenstrasse Parz. 1516 9497 Triesenberg  
 Bauherr: Stephan Gassner Farabodastrasse 40 9497 Triesenberg  
 Projekt Nr.: 1448  
 Höhenkote: 910.63 m.ü.M.  
 Zone: WG  
 Gefahrenzone: blau

## GRUNDRISS

E0 + E1  
 M1:100

Plan Nr. 3.14  
 Datum 29.06.2016  
 Gez. rbu  
 Planformat DinA1 / 0.5m²

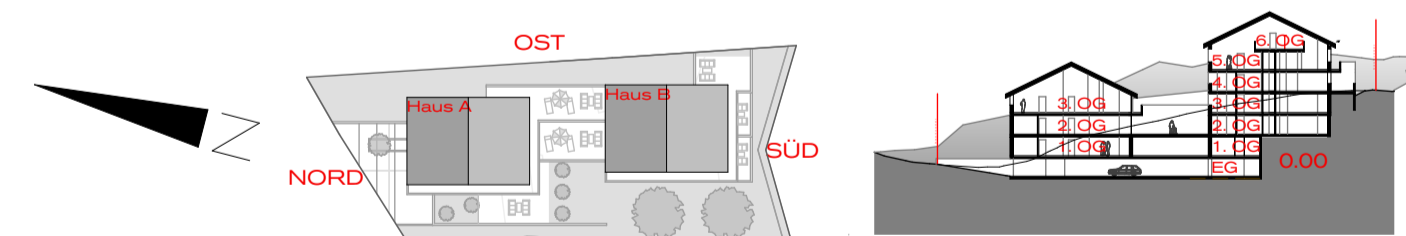

Architekt: ARCHITEKTURPITBAU Bergstrasse 4 9497 Triesenberg

Triesenberg / Datum / Unterschrift

Bauherr: Stephan Gassner Farabodastrasse 40 9497 Triesenberg

Triesenberg / Datum / Unterschrift

Behörde: Amt für Bau und Infrastruktur (ABI) Stadtle 38 Postfach 684 9490 Vaduz

Vaduz / Datum / Unterschrift

Bestand Studie Vorprojekt **Baueingabe** Werkplan  
 Neubau Umbau Abbruch

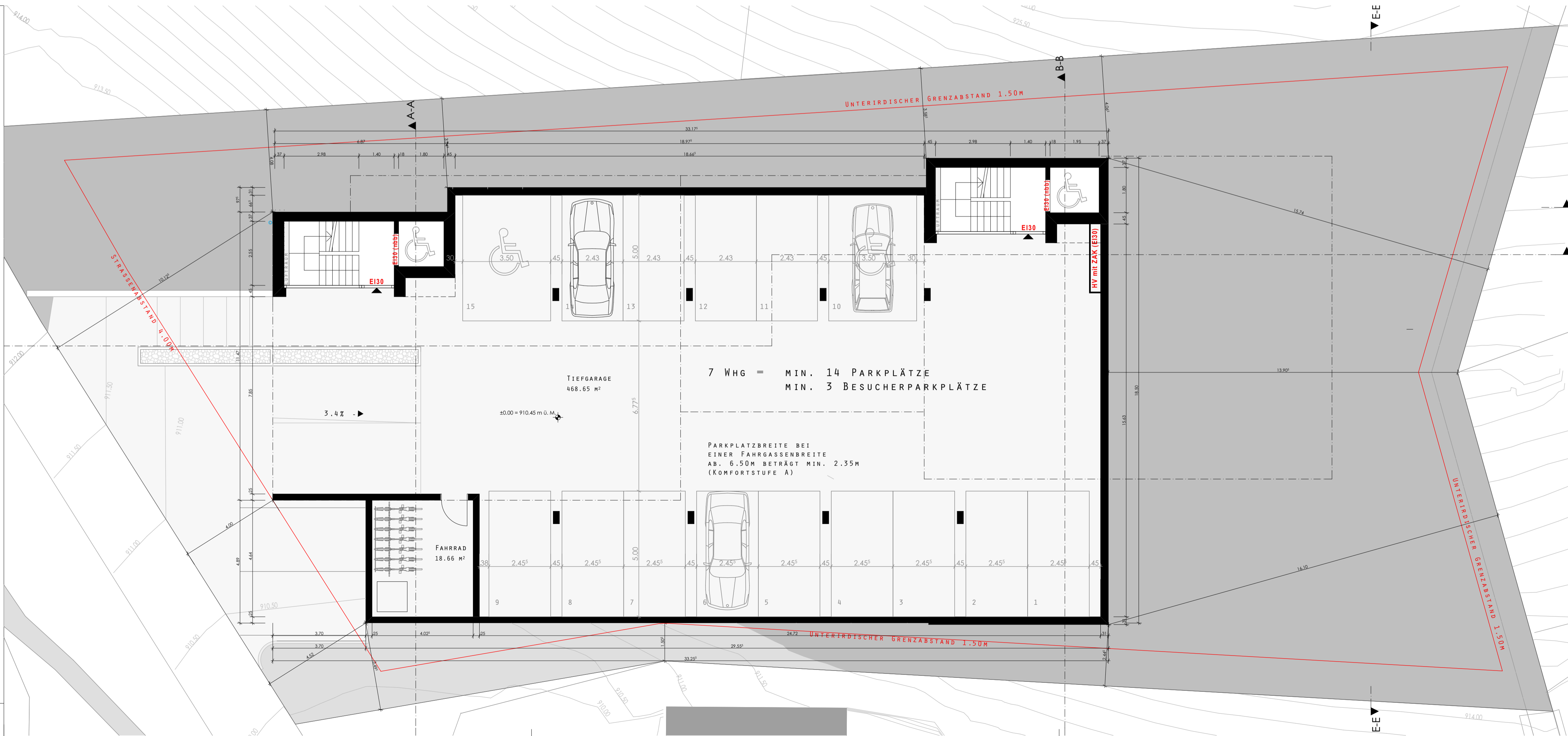



## Überbauung Rietli

Projektadresse: Rotenbodenstrasse 4, Parz. 1516, 9497 Triesenberg  
 Bauherr: Stephan Gassner, Farabodastrasse 40, 9497 Triesenberg  
 Projekt Nr.: 1448  
 Höhenkote: 910.63 m.ü.M.  
 Zone: WG  
 Gefahrenzone: blau

## ANSICHT

Ansicht Süd +West

M1:100

Plan Nr.: 3.2.4  
 Datum: 29.06.2016  
 Gez.: rbu  
 Planformat: DinA1 / 0.5m<sup>2</sup>

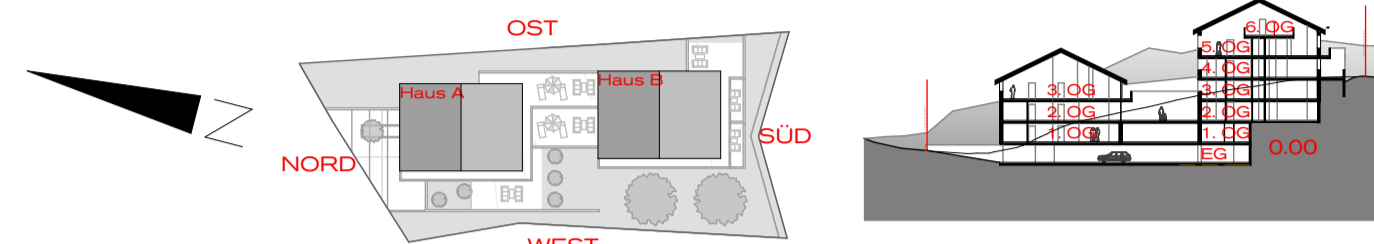

Architekt: ARCHITEKTURPITBAU, Bergstrasse 4, 9497 Triesenberg

Triesenberg / Datum / Unterschrift

Bauherr: Stephan Gassner, Farabodastrasse 40, 9497 Triesenberg

Triesenberg / Datum / Unterschrift

Behörde: Amt für Bau und Infrastruktur (ABI), Städtle 38, Postfach 684, 9490 Vaduz

Vaduz / Datum / Unterschrift

Bestand Studie Vorprojekt Baueingabe Werkplan  
 Neubau Umbau Abbruch

### Ansicht Süd Haus A

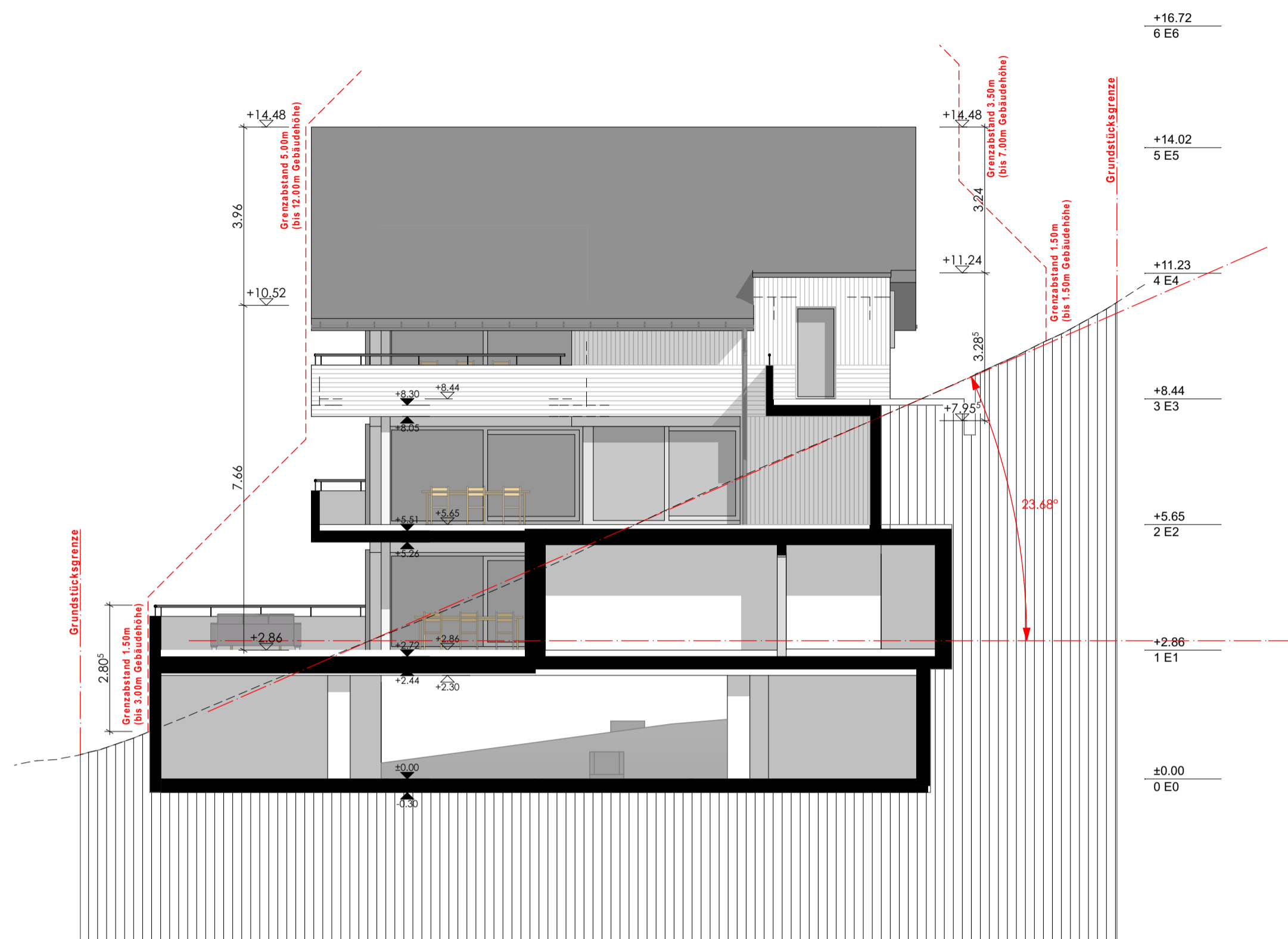

### Ansicht Süd Haus B

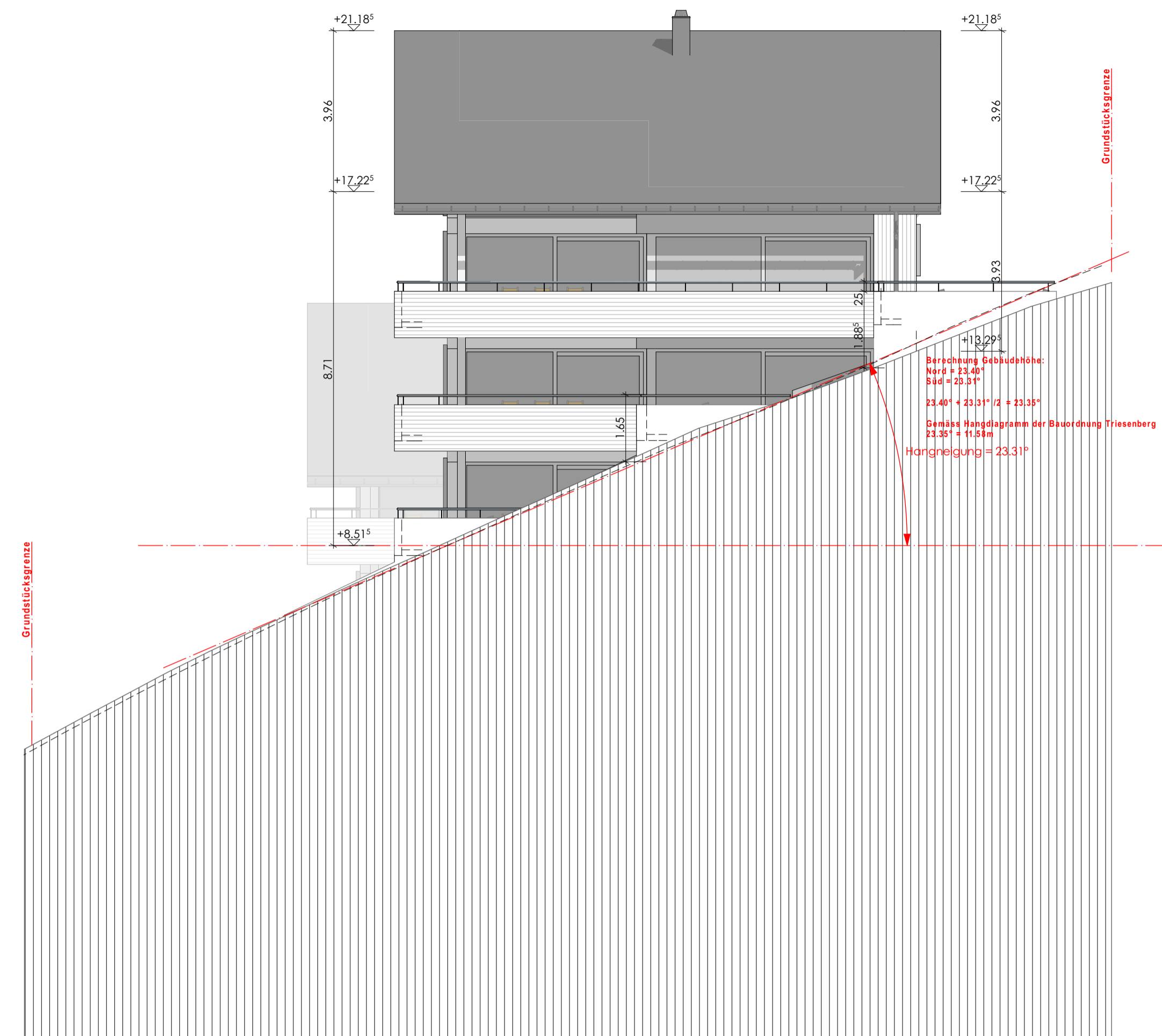

### Ansicht West Haus A

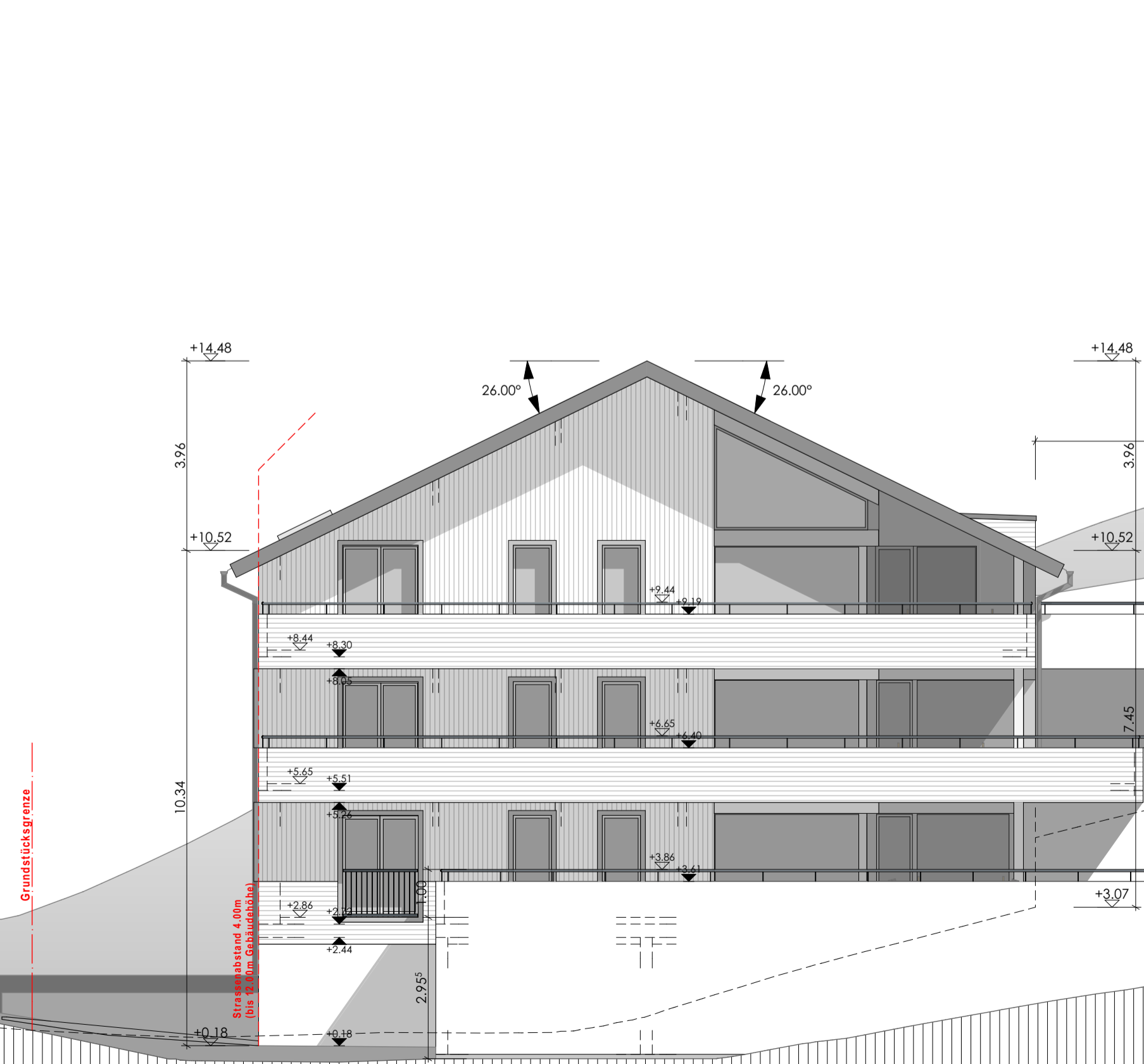

### Ansicht West Haus B

